

1. Comportamiento del evento

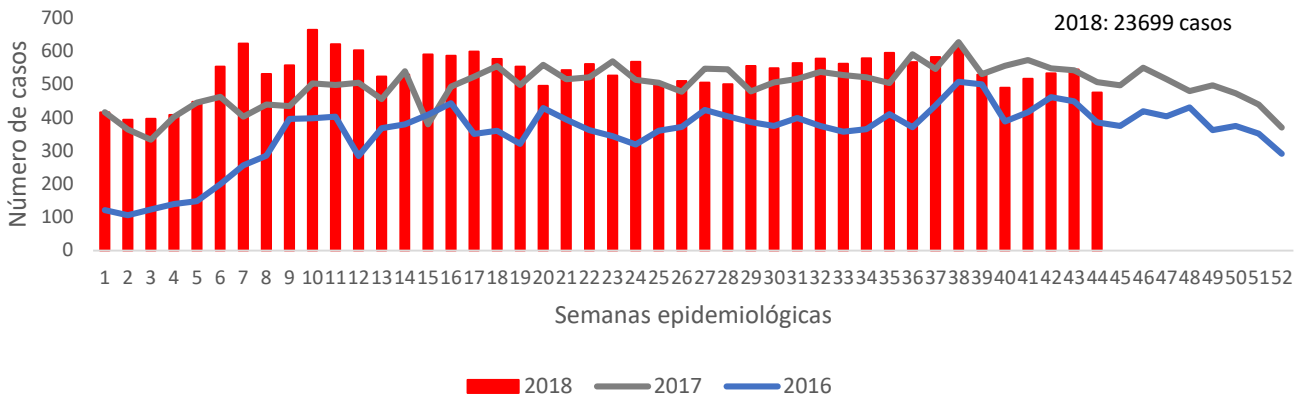

2. Comportamientos inusuales

3. Indicadores

Tasa de intento de suicidio

47,6 x 100.000 habitantes

4. Comportamiento de otras variables de interés

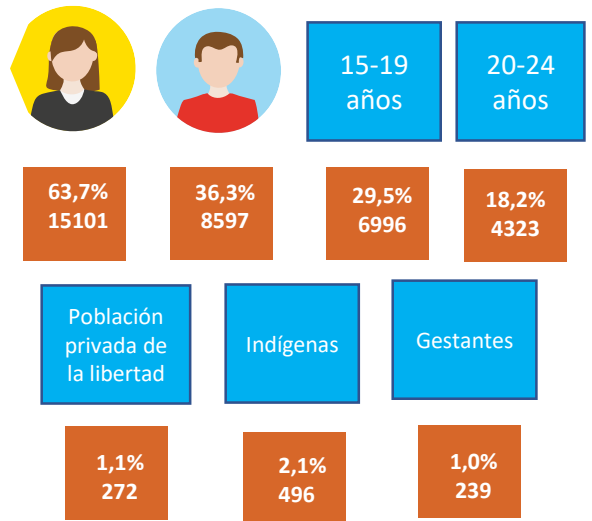

5. Comportamiento de otras variables de interés

| Factores desencadenantes | Casos | Factores de riesgo | Casos | Método | Casos |
|--------------------------|---------------|---------------------------|---------------|----------------------|----------------|
| Conflicto con pareja | 40,3% 9560 | Trastorno depresivo | 23,1% 5473 | Intoxicación | 68,0% 16109 |
| Problemas económicos | 12,0% 2853 | Trastorno bipolar | 2,9% 677 | Arma corto punzante | 21,6% 5115 |
| Maltrato | 8,7% 2070 | Trastorno de personalidad | 2,7% 648 | Lanzamiento al vacío | 9,6% 2286 |

La información es notificada semanalmente por las entidades territoriales (ET) al Instituto Nacional de Salud (INS) a través del Sistema de vigilancia en salud pública (Sivigila). El número de casos puede variar después de que se realicen ajustes en las ET.

6. Tasa de intento de suicidio por entidad territorial de procedencia

| Entidad territorial | Casos | Tasa X 100000 hab |
|---------------------|--------------|-------------------|
| Vaupés | 81 | 180,3 |
| Caldas | 857 | 86,2 |
| Quindío | 466 | 81 |
| Putumayo | 275 | 76,6 |
| Risaralda | 664 | 68,6 |
| Huila | 809 | 67,6 |
| Antioquia | 4138 | 61,8 |
| Amazonas | 48 | 60,9 |
| Tolima | 853 | 60,1 |
| Arauca | 155 | 57,3 |
| Nariño | 1020 | 56,4 |
| Casanare | 200 | 53,3 |
| Norte Santander | 738 | 53 |
| Cundinamarca | 1472 | 52,5 |
| Meta | 531 | 52,2 |
| Valle | 2433 | 51,2 |
| Cauca | 716 | 50,6 |
| Barranquilla | 592 | 48 |
| Colombia | 23699 | 47,6 |
| Cesar | 505 | 47,4 |
| Cartagena | 468 | 45,2 |
| Boyacá | 575 | 44,8 |
| Caquetá | 215 | 43,3 |
| Santander | 901 | 43,1 |
| Sucre | 374 | 42,6 |
| Santa Marta D.E. | 193 | 38 |
| Córdoba | 673 | 37,6 |
| Guaviare | 39 | 33,7 |
| Guainía | 13 | 29,9 |
| Atlántico | 676 | 26,6 |
| Bogotá | 2024 | 24,7 |
| Vichada | 16 | 20,7 |
| Magdalena | 263 | 20,3 |
| Choco | 98 | 19 |
| Bolívar | 395 | 18,2 |
| Guajira | 180 | 17,3 |
| San Andrés | 11 | 14 |
| Buenaventura | 28 | 6,6 |

Ficha técnica

La información es notificada semanalmente por las entidades territoriales (ET) al Instituto Nacional de Salud (INS) a través del Sistema de vigilancia en salud pública (Sivigila). El número de casos puede variar después de que se realicen ajustes en las ET.

A fin de identificar aumento o decremento en la notificación a partir de la información de los casos observados y esperados por semana epidemiológica, tomado las 5 semanas epidemiológicas previas a la semana en revisión y calculando los percentiles 30 y 90, los datos de la semana en revisión que estén por debajo del percentil 30 tienen aberración negativa y los datos por encima del percentil 90 tienen aberración positiva, se toman los datos por entidad territorial de procedencia.

Para la elaboración de la tasa de incidencia de intento de suicidio, se tomaron los casos nuevos notificados en el periodo, el denominador usado son las proyecciones Dane.

Ana María Blandón Rodríguez
ablandon@ins.gov.co

Grupo de Vigilancia y Control de Eventos de Salud Mental
y Lesiones de Causa Externa
Instituto Nacional de Salud
Teléfono: (1) 220 77 00 Ext. 1379
Bogotá, COLOMBIA